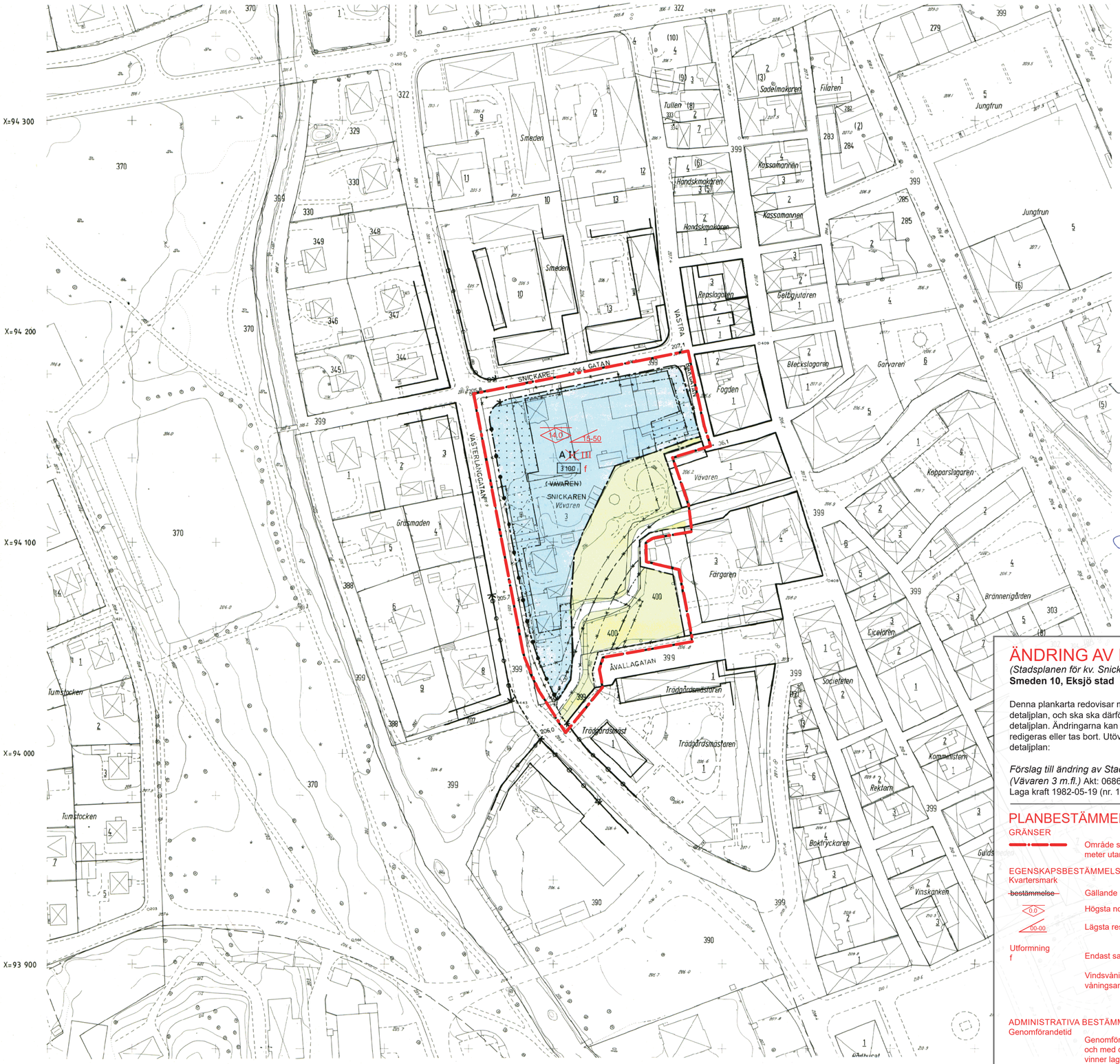

Principskiss av sadeltak med taklutning om 27°, respektive med 50° samt takkupa.

TILLHÖR BYGGNADSNÄMNDENS BESLUT MED GODKÄNNANDE 1981-04-22 § 66

Inger Gustafsson

INGER GUSTAFSSON
BYGGNADSNÄMNDENS SEKR.

TILLHÖR KOMMUNFULLMÄKTIGES BESLUT MED ANTAGANDE 1981-09-03 § 97

Johan Carlström

JOHAN CARLSTRÖM
KOMMUNFULLMÄKTIGES SEKR.

ÅR 1982 DEN 19 MAJ BLEV DET PÅ DENNA KARTA ÅTERGIVNA FÖRSLAGET FASTSTÄLLT AV LÄNSSTYRELSEN I JÖNKÖPINGS LÄN. KLAGAN ÖVER LÄNSSTYRELSENS BESLUT FÅR EJ FÖRAS VARTFÖR. BESLUTET VILNNIT LAGA KRAFT.

JÖNKÖPING SOM OVAN

Hans Wåren

HANS WÅRN

ÄNDRING AV DETALJPLAN

(Stadsplanen för kv. Snickaren (Vävaren 3 m.fl.)
Smeden 10, Eksjö stad

Denna plankarta redovisar med rött ändringar till en redan gällande detaljplan, och ska ska därför läsas tillsammans med laga kraftvunnen detaljplan. Ändringarna kan innebära att planbestämmelser läggs till, redigeras eller tas bort. Utöver denna handling gäller laga kraftvunnen detaljplan:

Förslag till ändring av Stadsplanen för kv. Snickaren (Vävaren 3 m.fl.) Akt: 0686-P26: Snickaren
Laga kraft 1982-05-19 (nr. 108).

PLANBESTÄMMELSER

GRÄNSER

Område som omfattas av ändringar. Illustrerad linje 3 meter utanför området.

EGENSKAPSBESTÄMMELSER

Kvartersmark

~~bestämmelse~~ — Gällande bestämmelse upphör att gälla.

0.0 — Högsta nockhöjd i meter för huvudbyggnad.

00-00 — Lägsta respektive högsta takvinkel för huvudbyggnad.

Utformning

f — Endast sadeltak medges, med röd falsad plåt takpanna.

Vindsvåning medges utöver angivet högsta våningsantal.

ADMINISTRATIVA BESTÄMMELSER

Genomförandetid — Genomförandetiden för ändringarna är 5 år från och med den dag ändringen av detaljplanen (ÄDP) vinner laga kraft.

EKSJÖ KOMMUN

2021-10-13	2022-06-08	2022-07-06
Upprättad	Antagen	Laga kraft

BETECKNINGAR

STADSPLANEKARTA

A. GRÄNSBETECKNINGAR

- STADSPLANEGRÄNS, BELÄGEN 3 METER UTANFÖR FASTSTÄLLELSEOMRÅDET
- GÄLLANDE OMRÅDESGRÄNS AVSEDD ATT BEHÅLLAS
- GÄLLANDE BESTÄMMELSEGRÄNS AVSEDD ATT BEHÅLLAS
- GÄLLANDE OMRÅDESGRÄNS AVSEDD ATT UTGÅ
- GÄLLANDE OMRÅDESGRÄNS TILLIKA FASTIGHETSGRÄNS AVSEDD ATT UTGÅ
- GÄLLANDE BESTÄMMELSEGRÄNS AVSEDD ATT UTGÅ.
- OMRÅDESGRÄNS
- BESTÄMMELSEGRÄNS

B. OMRÅDESBETECKNINGAR

ALLMÄN PLATS

- GATA
- PARK

BYGGNADSKVARTER

- A — ALLMÄNT ÄNDAMÅL

C. ÖVRIGA BETECKNINGAR AVSEDDA ATT FASTSTÄLLAS

- ~~MARK SOM INTE FÅR BEBYGGAS~~ Marken får inte förses med byggnad.
- +0,0 — GATUHÖJD
- II — ANTAL VÅNINGAR
- UTFARTSFÖRBUD MED STÄNGSELSKYLDIGHET. TVÄRSTRECK MED PIL MARKERAR FÖRBUDETS SLUT.
- 0000 — BYGGNADSYTA I KVADRATMETER

D. ILLUSTRATIONER

- ILLUSTRATIONSLINJE

GRUNDKARTA

- FASTIGHETSGRÄNS
- VÄG
- STAKET, HÄCK
- BOSTADSHUS RESP ANNAN BYGGNAD
- 150 — NIVÅKURVOR
- VATTENDRAG
- 0 000 — TOMT RESP STADSÄGONR.
- SLANT
- (~~VÄVAREN~~) — KVARTERSNAMN AVSETT ATT UTGÅ.
- SNICKAREN — FÖRESLAGET KVARTERSNAMN.

GRUNDKARTA ÖVER KV. SNICKAREN I EKSJÖ, EKSJÖ KOMMUN, JÖNKÖPINGS LÄN.
GRUNDKARTA I SKALA 1:1 000 HAR FRAMSTÄLLTS GENOM FOTOKOPIERING OCH FÖRMINSKNING AV PRIMÄRKARTAN I SKALA 1:400, UPPRÄTTAD AV AIB 1974. DETALJMÄTNING UTFÖRD PÅ FOTOGRAMMETRISK VÄG. KOMPLETTERAD I SEPTEMBER 1980 AV EKSJÖ KOMMUNS GATUKONTOR.
KOORDINATSYSTEM: 63-14, 2,5 GON V 1938
HÖJDSYSTEM: RH 00
FASTIGHETSREDOVISNING: KOMPLETTERAD 81.01.16 AV EKSJÖ KOMMUNS GATUKONTOR.
BYGGNADER REDOVISAS EFTER TAKKONTUR ELLER FASADLINJER
MÄTKLASS: II

Sune Carstell

SUNE CARSTELL (GATUCHEF)

JÖNKÖPINGS LÄN
EKSJÖ KOMMUN
EKSJÖ STAD

FÖRSLAG TILL ÄNDRING AV STADSPLANEN FÖR

KV. SNICKAREN

(VÄVAREN 3, M.FL.)

UPPRÄTTAT 1980-11-19. REVIDERAT 1981-03-11
BÖRJE STIGWALLS ARKITEKTKONTOR, EKSJÖ.

Börje Stigwall

BÖRJE STIGWALL
ARKITEKT SAR

Dnr: 1979-278-902

SKALA 1:1 000

0 5 10 15 20 25 30 50 100 meter

SPL 108